Купить квартиру за 7 008 000 рублей на Псковская улица, 70 к1

Новгородская область, Городской округ Великий Новгород, Великий Новгород, Псковская улица, 70 к1

7 008 000 Р
127 418Р за м^2

55.00 м^2	19.00 м^2	10 из 10
Общая	Кухня	Этаж

ЖК Заречный. Новенькая двухкомнатная квартира, которая снабжена автономным отоплением, общей площадью 55,3 м2. Удачная планировка: Большая просторная кухня, 18.8 м2, с двумя панорамными окнами, с выходом на балкон. Шикарный кухонный гарнитур сможете разместить в любой конфигурации, на Ваше усмотрение установить кухонный остров либо позволить большую красивую столовую группу. Квартира с выходом на две стороны света (во двор). При входе в квартиру слева расположен совместный санузел, прямо от входа в квартиру расположена прекрасная кухня-гостинная, справа от входа по коридору имеется помещение, в котором можно расположит как гардеробную, так и еще один отдельный санузел. Далее по коридору расположена изолированная комната, которая подойдет под детскую либо спальню. Вторая комната смежная, расположена рядом с кухней - гостинной, окна во двор. Квартира в черновой отделке, это тот вариант, когда Вы сможете выполнить ремонт по Вашему вкусу и под любой дизайн. В подъезде есть отдельное место для хранения велосипедов и колясок Жилой комплекс Заречный представляет собой группу кирпичных зданий, расположенных в перспективном районе с развитой социальной инфраструктурой, территория включает в себя детские и спортивные площадки, а так же зоны отдыха и уютная атмосфера для жителей всех возрастов ...

0 с 03.07.2025, обновлен 03.07.2025

Продавец: Ольга Ипатова

Телефон: +79116318724

Характеристики

Количество комнат	2	Этаж	10
Этажей всего	10	Площадь кухни	19.00 кв. м
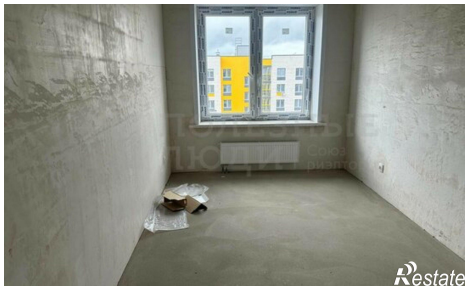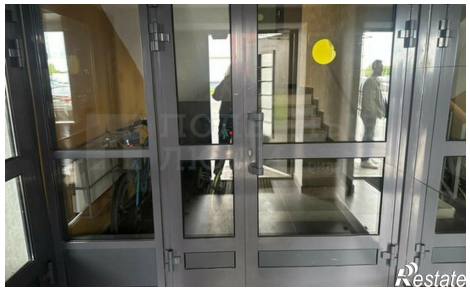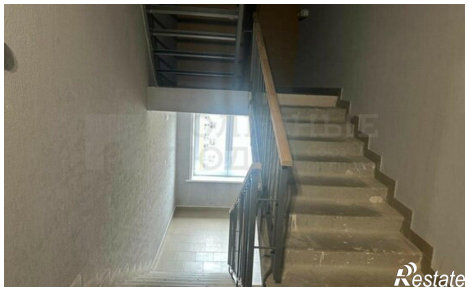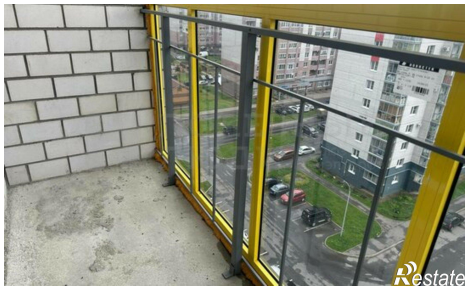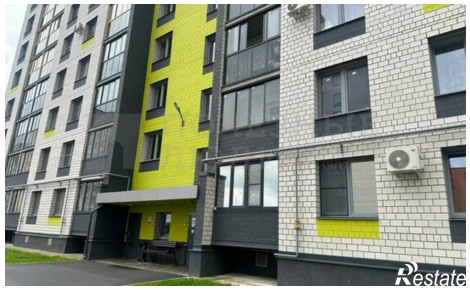
https://velikiy-novgorod.restate.ru/obj/prodazha-dvuhkomnatnoy-kvartiri-pskovskaya-ulica-70-k1-18232217717/