Сдать квартиру за 35 000 рублей на ул Большая Московская, 124 2

Новгородская область, Городской округ Великий Новгород, Великий Новгород, ул Большая Московская, 124 2

35 000 Р в месяц

54.00 м^2	32.00 м^2	8.00 м^2	7 из 9
Общая	Жилая	Кухня	Этаж

сдам 2 ккв, состояние хорошее, есть все необходимое для проживания: кровать, диван, шкафы, прихожая,комоды, кухонный гарнитур, холодильник, стиральная машина.

3 с 13.07.2025, обновлен 13.07.2025

Продавец: Собственник

Телефон: +79116025547

Характеристики

Количество комнат	2	Тип дома	панельный
Этаж	7	Этажей всего	9
Площадь жилая	32.00 кв. м	Площадь кухни	8.00 кв. м

https://velikiy-novgorod.restate.ru/obj/arenda-dvuhkomnatnoy-kvartiri-ul-bolshaya-moskovskaya-124-2-18232286870/

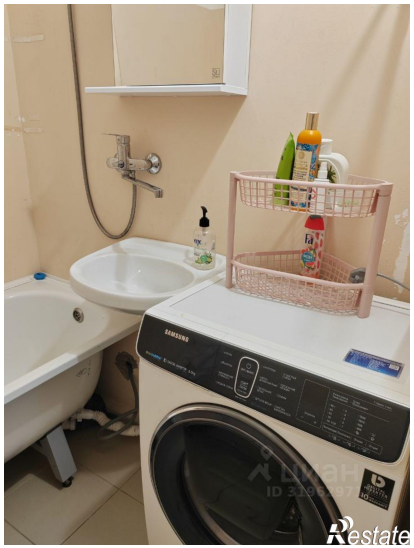
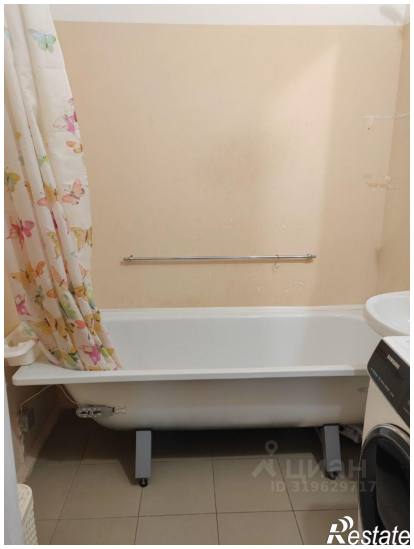
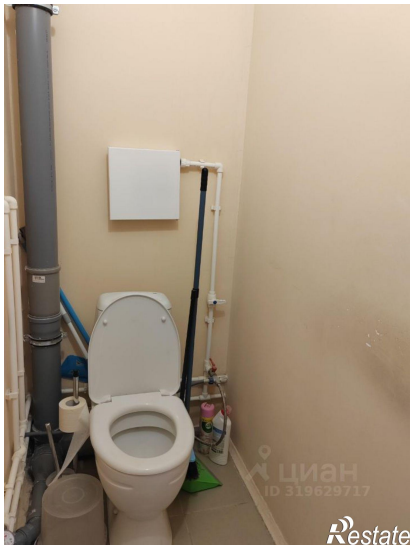

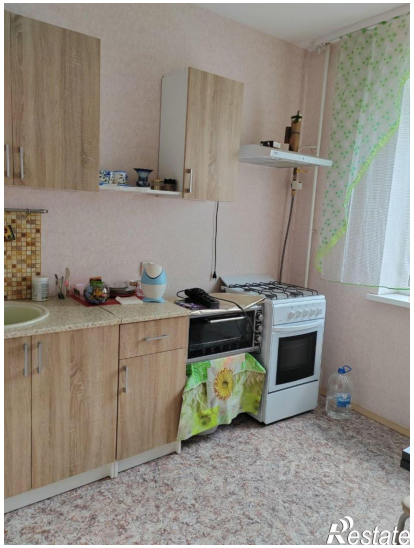
Restate

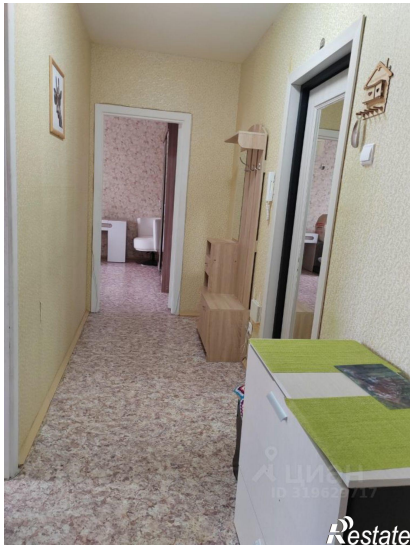
Restate