Купить квартиру за 3 560 000 рублей на ул Герасименко-Маницына, 26/32

Новгородская область, Городской округ Великий Новгород, Великий Новгород, ул Герасименко-Маницына, 26/32

3 560 000 Р
111 250Р за м^2

32.00 м^2	18.00 м^2	7.00 м^2	2 из 5
Общая	Жилая	Кухня	Этаж

Продаётся уютная однокомнатная квартира в центре Великого Новгорода на улице Герасименко-Маницына, 26/32. Общая площадь квартиры составляет 32.9 кв. м, жилая площадь — 18 кв. м, а кухня — 7.3 кв. м. Квартира расположена на 2-м этаже 5-этажного кирпичного дома, построенного в 1987 году. Высота потолков — 2.5 метра, а окна выходят на улицу В квартире сделан косметический ремонт. Просторная комната и удобная кухня станут отличным местом для отдыха и домашних посиделок. Лоджия добавляет дополнительное пространство и позволяет наслаждаться свежим воздухом в любое время года. Дом находится в хорошем состоянии, а наличие наземной парковки позволит без проблем оставлять ваш автомобиль рядом с домом. Район отличается развитой инфраструктурой: поблизости расположены школы, детские сады, клиники и магазины, что делает проживание здесь максимально комфортным. Квартира продается без обременений, все документы готовы к сделке. Возможна покупка в ипотеку, что делает это предложение еще более привлекательным. Звоните и записывайтесь на просмотр в удобное для вас время. Мы будем рады показать вам ваш будущий дом!

0 с 04.08.2025, обновлен 04.08.2025

Продавец: Собственник

Телефон: +79116133350

Характеристики

Количество комнат	1	Тип дома	кирпичный
Этаж	2	Этажей всего	5
Площадь жилая	18.00 кв. м	Площадь кухни	7.00 кв. м

https://velikiy-novgorod.restate.ru/obj/prodazha-odnokomnatnoy-kvartiri-ul-gerasimenko-manicyna-26-32-18232441424/

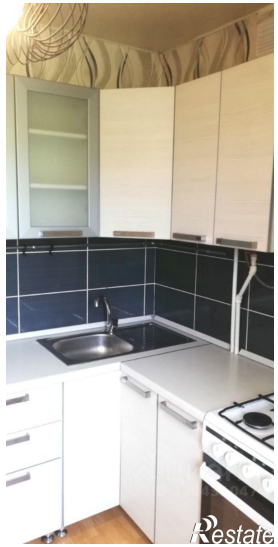

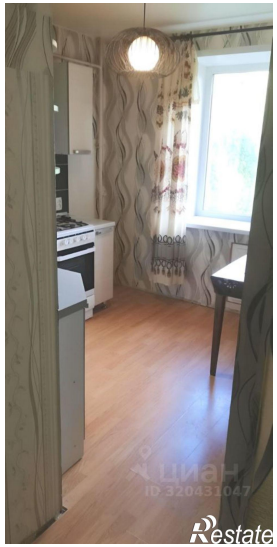

ЦИАН
ID 320433047
Restate