Сдать квартиру за 23 000 рублей на ул Большая Санкт-Петербургская, 150

Новгородская область, Городской округ Великий Новгород, Великий Новгород, ул Большая Санкт-Петербургская, 150

23 000 Р в месяц

40.00 $м^2$	19.00 $м^2$	8.00 $м^2$	7 из 9
Общая	Жилая	Кухня	Этаж

Сдается на длительный срок в Северном районе отличная 1ккв. улучшенной планировки по ул. Санкт-Пеиербургской, д. 150. Добротный кирпичный 9ти этажный дом с толстыми стенами. 7й этаж, новый лифт. Общая площадь 40,2 кв.м, комната 19 кв.м, кухня 8 кв.м. Квартира очень теплая, комфортная, окна выходят на юг, во двор. Центральная горячая вода! Никаких колонок или газовых котлов. Раздельный санузел. Большая застекленная тепля лоджия объединяет кухню и комнату. На лоджии можно обустроить место для отдыха и для работы. Установлены жалюзи. Спальное место - раскладной диван. Есть большой шкаф-купе, шкаф для посуды и мелочей. В наличии холодильник, стиральная машина, пылесос, свч-печь. Встроенная кухня, электрический чайник, базовая посуда. При необходимости можем дать одеяло, подушки. Газовая плита. Тамбур на две квартиры, хорошие соседи. Наличие мусоропровод, подъезд чистый, отличное ТСЖ. Оплата 23 000 руб. + счетчики Залог 12 000 руб. (не возвращается при раннем выезде и порче имущества). Комиссия агента - 100% Сдается только порядочным, аккуратным, ответственным, студенту или студентке, платежеспособным, без животных и без вредных привычек. Строительный колледж в пяти минутах пешком, магазин, аптека - в шаговой доступности, недалеко остановки общественного транспорта, ТЦ Феникс-сити . Обращайтесь ...

35 с 09.08.2025, обновлен 09.08.2025

Продавец: Собственник

Телефон: +79110418647

Характеристики

Количество комнат	1	Тип дома	кирпичный
Этаж	7	Этажей всего	9
Площадь жилая	19.00 кв. м	Площадь кухни	8.00 кв. м
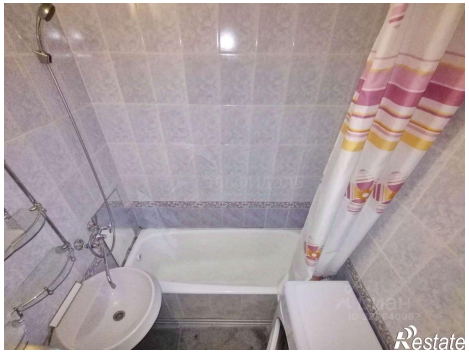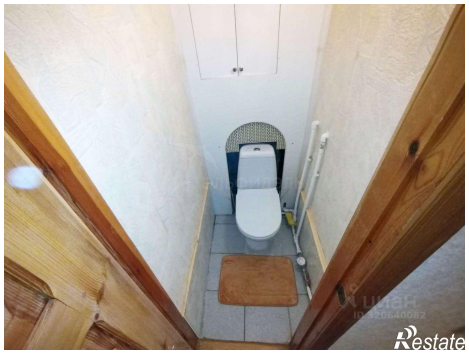
https://velikiy-novgorod.restate.ru/obj/arenda-odnokomnatnoy-kvartiri-ul-bolshaya-sankt-peterburgskaya-150-18232479093/